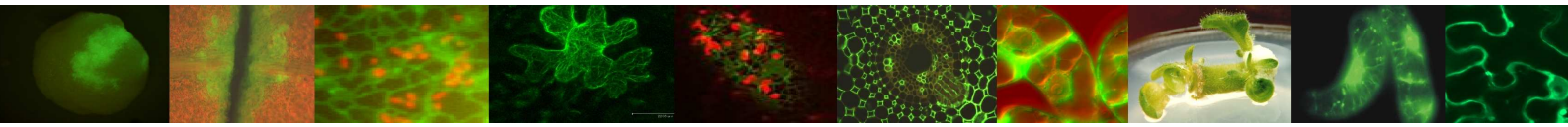

Univerzita Karlova v Praze
Přírodovědecká fakulta
KATEDRA EXPERIMENTÁLNÍ BIOLOGIE ROSTLIN

ZVE NA SEMINÁŘ

Vzdělávání učitelů biologie: interaktivní a e-learningová výuka

Dr. Vladimír Vinter
(Katedra botaniky, PřF UP)

ÚTERÝ 16.11.2010, 15:00

V seminární místnosti Katedry experimentální biologie rostlin PřF UK, Viničná 5, Praha 2, 2. patro.

Od 14:45 Vás zveme na čaj či kávu a pozdravení se s kolegy.

HOSTÉ JSOU SRDEČNĚ ZVÁNI.

Anotace přednášky a CV přednášejícího je na http://kfrserver.natur.cuni.cz/